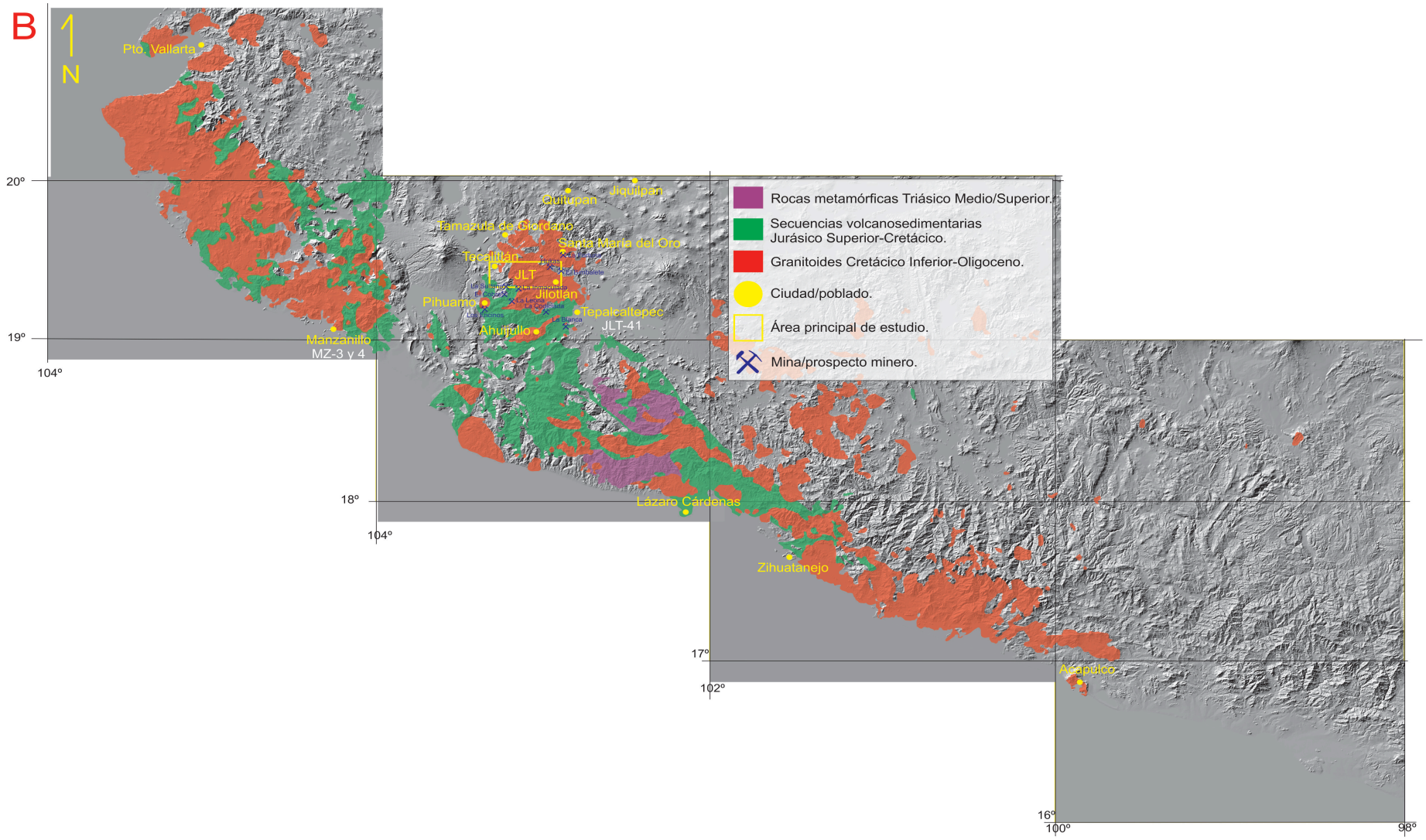

Figura 1B. Mapa geológico regional 1: 2,500,000 de los plutones y rocas volcánicas que afloran de Puerto Vallarta a Acapulco (modificado de la Carta Geológica del SGM, 2007); se emplean fotografías satelitales (.tif) de Inegi como base. Se muestra la ubicación del área de estudio así como de las muestras de Tepalcaltepec y Manzanillo.