A ESTADOS UNIDOS
MARGEN IZQUIERDA

COMISION INTERNACIONAL DE LIMITES Y AGUAS ENTRE MEXICO Y LOS ESTADOS UNIDOS

APROBADO POR LO QUE SE REFIERE A LA OBSTRUCCION QUE LA OBRA PRESENTARA A LA CORRIENTE DEL RIO, DE ACUERDO A LO ESTIPULADO EN EL ARTICULO IV-B DEL TRATADO DE LIMITES DE 1970

APROBADO

MARZO 2008
FECHA

POR MEXICO	POR ESTADOS UNIDOS
Ing. J. Arturo Herrera Solís Comisionado	Ing. Carlos Marín Comisionado

A MEXICO
MARGEN DERECHA

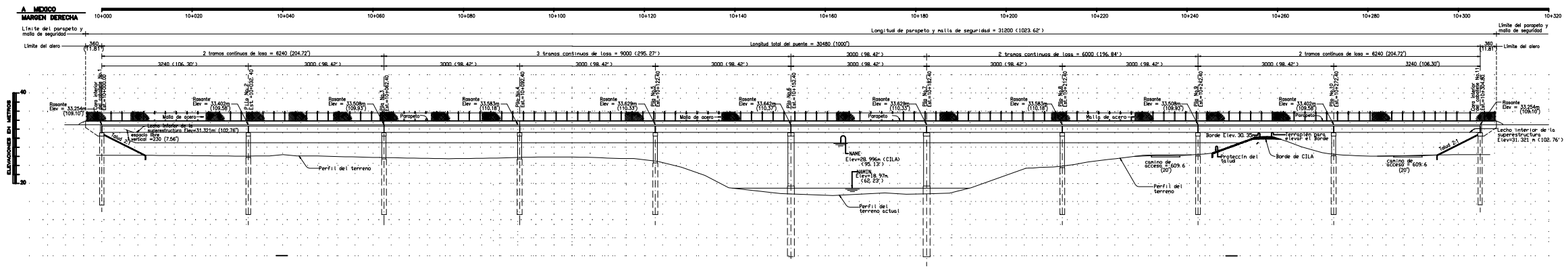

CORTE ELEVACION POR EL EJE DEL PUENTE
Esc. 1:300

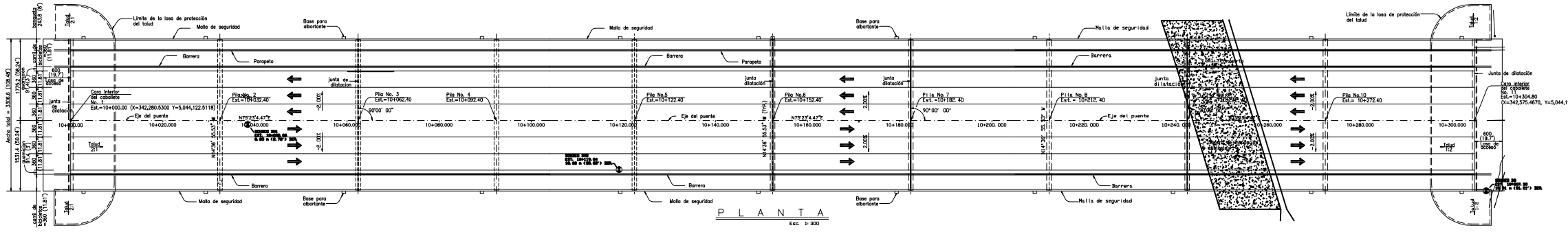

P L A N T A
Esc. 1:300

SECRETARIA DE COMUNICACIONES Y TRANSPORTES
DIRECCION GENERAL DE CARRETERAS

PUENTE INTERNACIONAL
" RIO BRAVO – DONNA "
PLANO GENERAL 1/4
(LOCALIZACION)

CARRETERA: RIO BRAVO DONNA TRAMO: AUTOPISTA (BENITO JUAREZ) DONNA	Km: 0+152.40 ORIGEN: ARBITRARIO
EL SUBDIRECTOR DEL SECRETARIO DE LA DIRECCION GENERAL	EL SUBDIRECTOR DEL SECRETARIO DE LA DIRECCION GENERAL DE CARRETERAS
DEL JUAREZ DELLO VECINO	DEL JOSE LUIS PUENTES CASTILLO
EL SUBDIRECTOR DEL SECRETARIO DE LA DIRECCION GENERAL DE CARRETERAS	EL SUBDIRECTOR DEL SECRETARIO DE LA DIRECCION GENERAL DE CARRETERAS
DEL D. GERAL PAZOLA SANCHEZ	DEL SUBDIRECTOR DANIEL VERA
MEXICO, D.F., MARZO 2008	No. 13674.01

PROYECTO
Lizar S. A.
ENGINEERING CIVIL
Ing. Javier de J. Montero Avila
CED. No. 188000

S&R INFRASTRUCTURE, LTD.
Engineering Management Technology

GOBIERNO DE TAMAULIPAS

DONNA INTERNATIONAL BRIDGE CORPORATION